コンセント
（線で繋がっているもので1系統15A100V）

電源盤（C-C口 / 平-平行コンセント）

(C口➡平行4口への変換が10本お貸出し可能です)

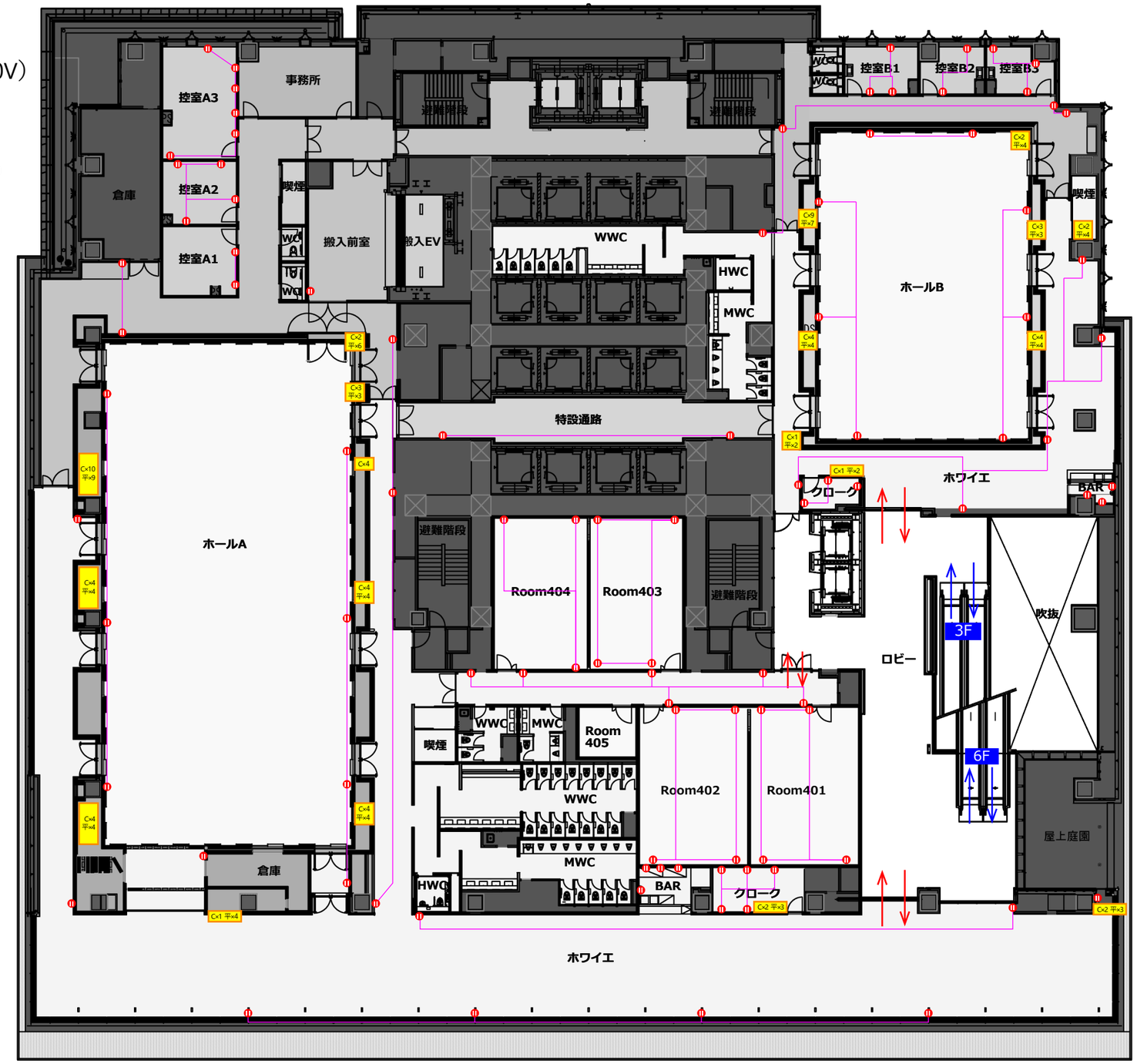

TODA HALL & CONFERENCE TOKYO	4階平面図	1/300（A3）